

VILLA TIPO

La villa consta de dos niveles. Cada nivel comprende 4 dormitorios, áreas sociales, áreas de servicio, una terraza, una zona de barbacoa, una piscina y 2 plazas de aparcamiento, con una superficie total de 316,95 m², de los cuales 255,61 m² son interiores, 22,60 m² son una terraza cubierta y 38,74 m² son una cochera.

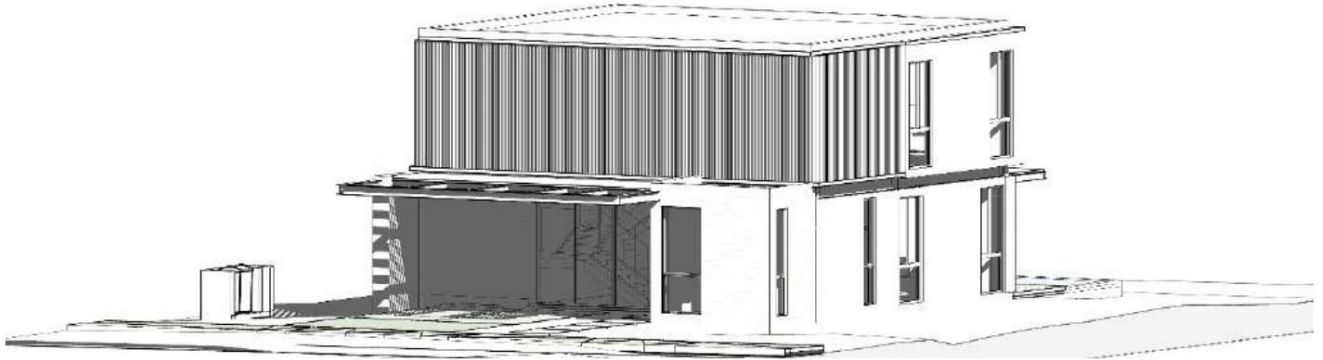

Vista típica de una villa desde Boulevard Green Village.

La vivienda típica consta de dos niveles: El nivel 1 incluye la entrada, que da acceso a través de un pequeño vestíbulo y la escalera al segundo nivel, una habitación de invitados con baño y vestidor, y las áreas sociales de la casa: sala de estar, comedor, cocina integrada y acceso a la terraza y la piscina. Frente a la piscina se encuentran las áreas de servicio: lavadero, cocina, cuarto de servicio con baño y cochera. El segundo nivel comprende un vestíbulo y vestidor, dos dormitorios secundarios con sus respectivos baños, vestidores y balcones; y finalmente, el dormitorio principal, que tiene balcón y se accede desde el lado opuesto, vestidor y baño principal. Superficie total: 316,95 m²



Villa típica, vista desde el patio.

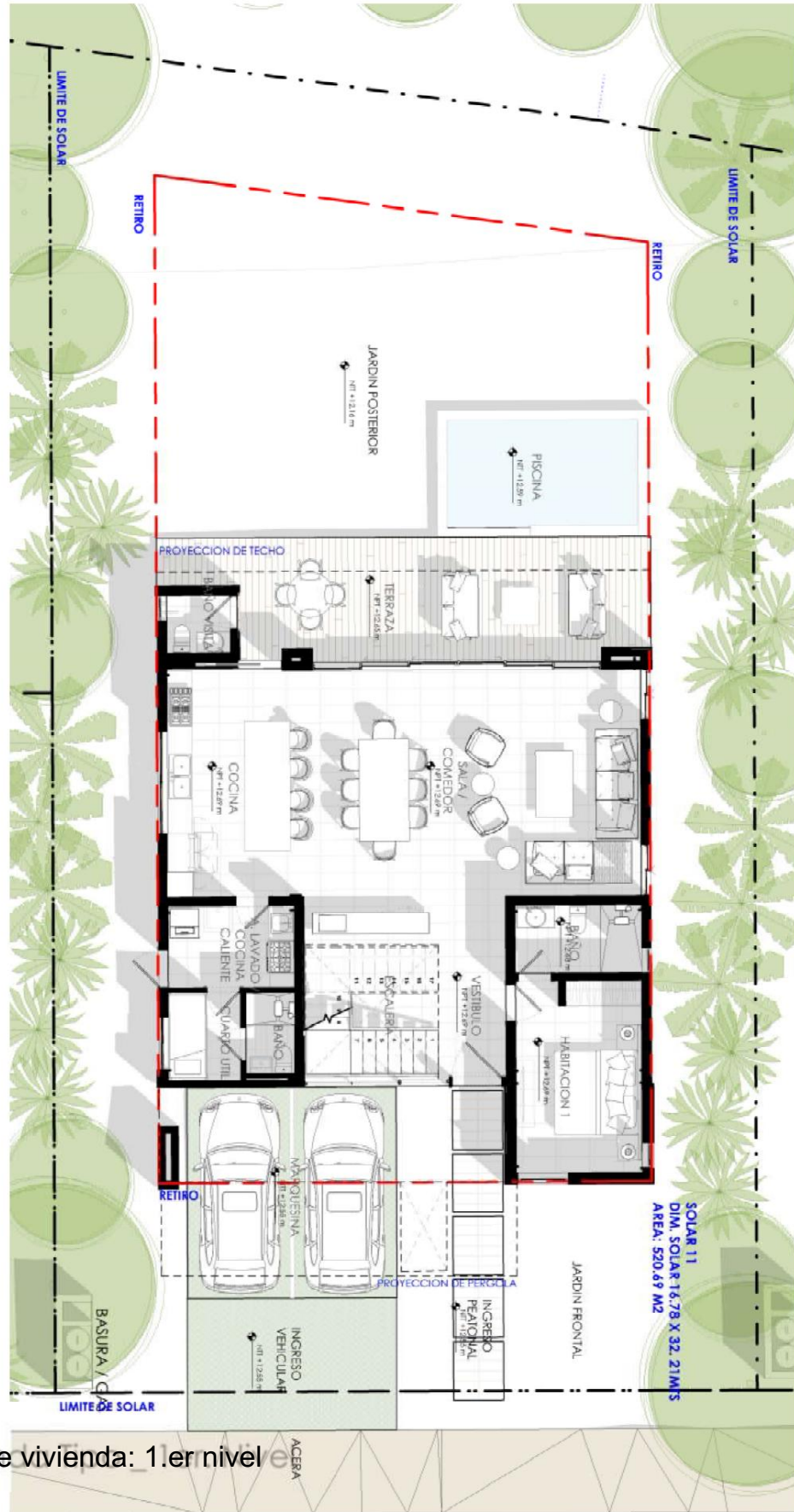

Tipo de vivienda: 1.er nivel

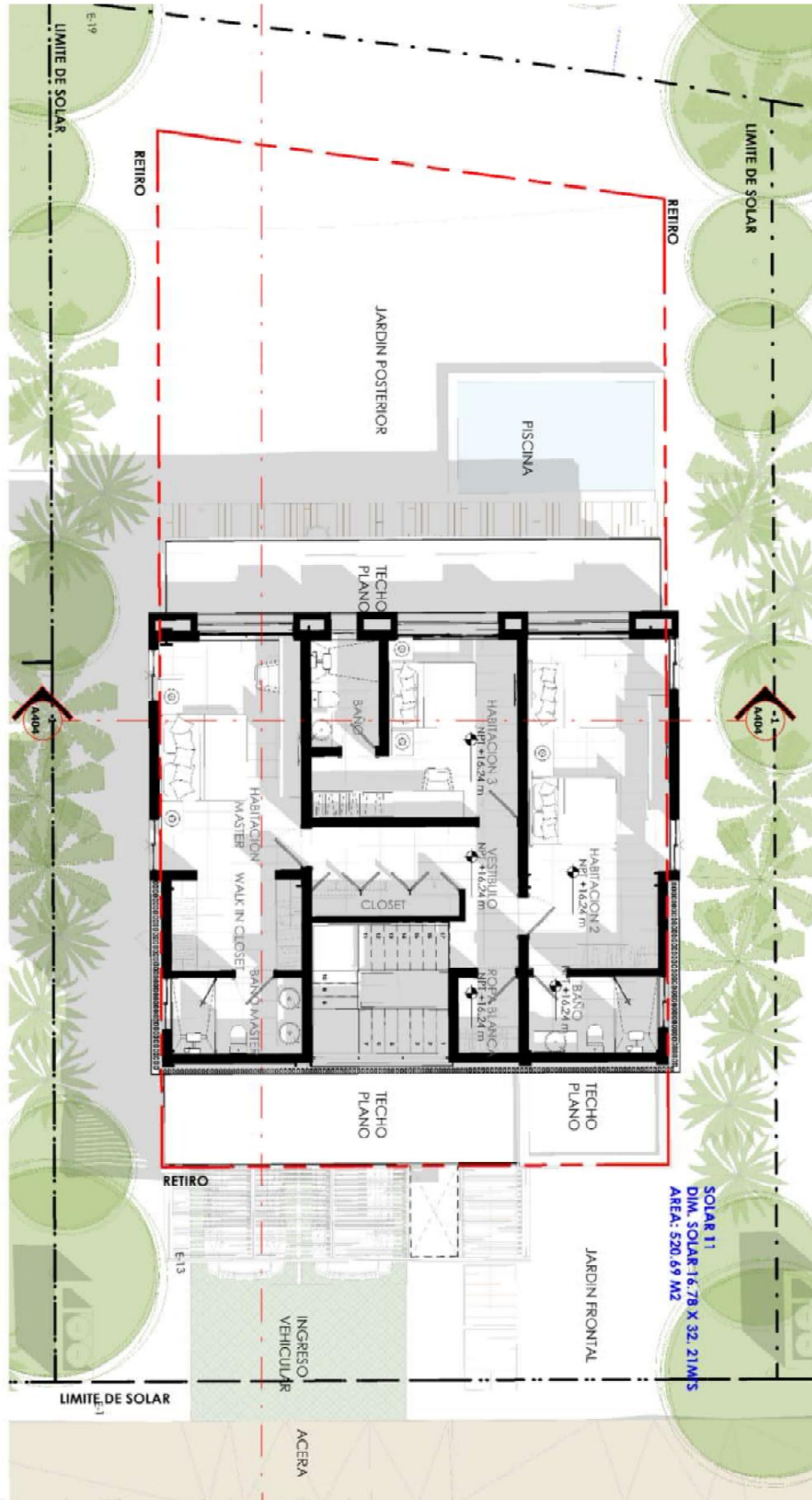

Tipo de vivienda: 2.º nivel



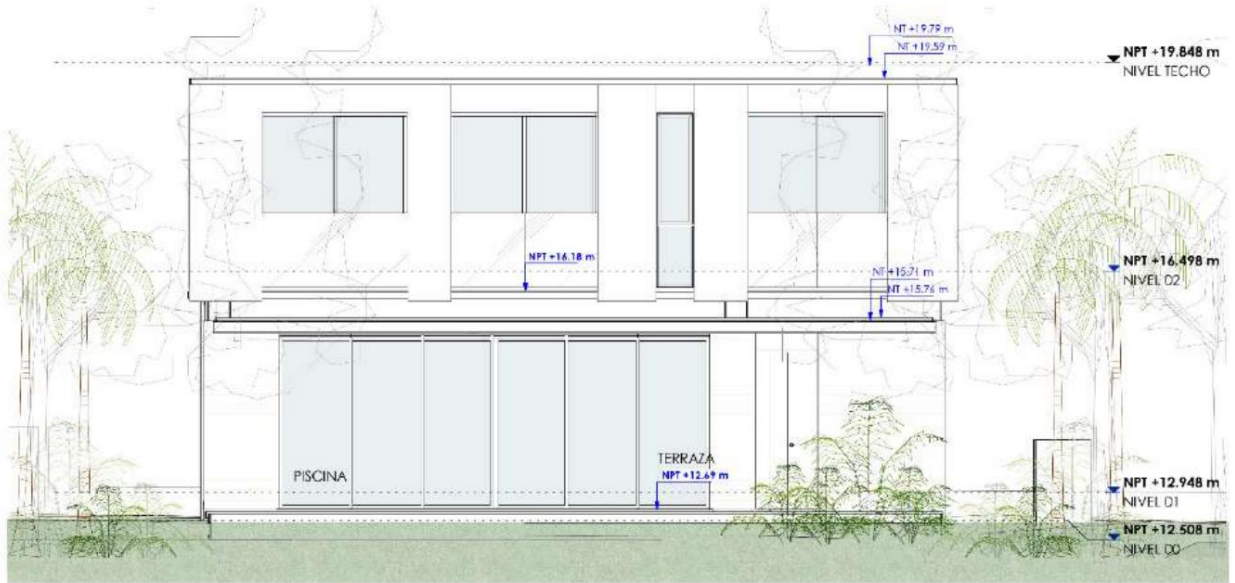

Fachada trasera

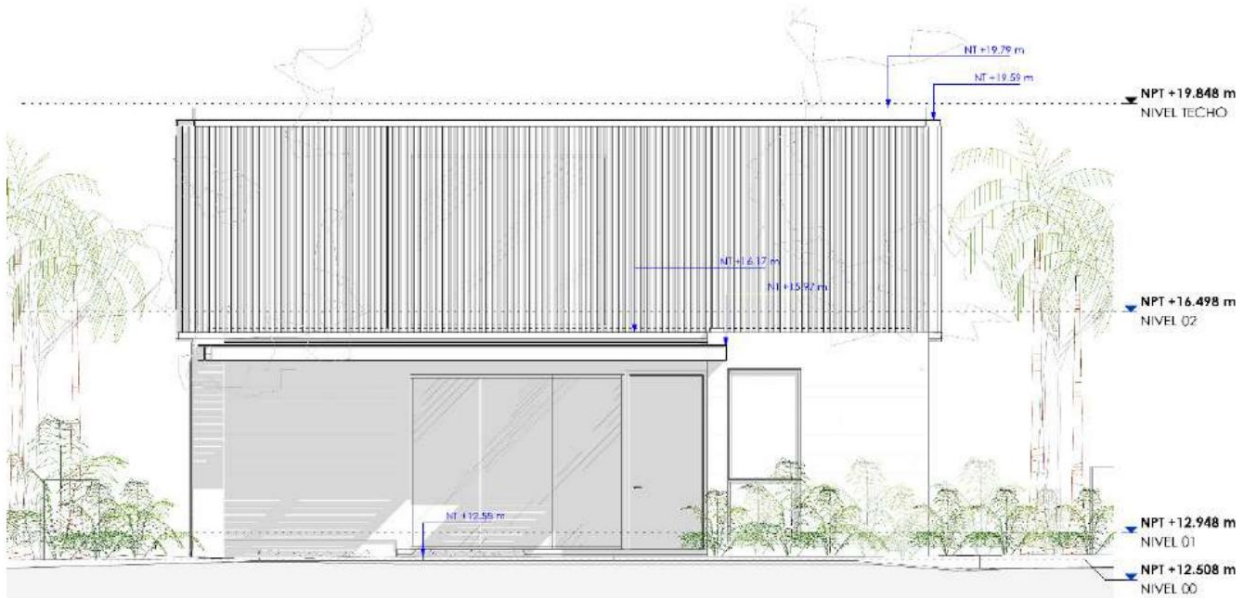

Fachada principal